

## Geometra Lorenzetti Stefano

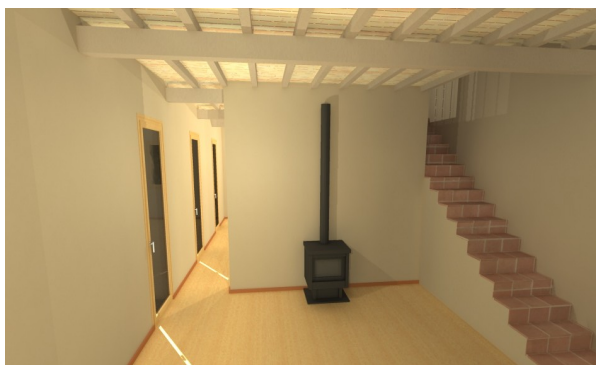

### elaborazione 2D e 3D:

Autocad  
Archicad 11 e Archicad 12



### post produzione:

Photoshop



### rendering:

Art lantis 2



### Tipi di lavoro

realizzazione di render 3D (piante, prospetti,  
assonometrie, spaccati)  
arredamento interni ed esterni  
fotoinserimenti

contatti: @ [geom.lorenzetti@gmail.com](mailto:geom.lorenzetti@gmail.com)

cell: 349-6662593