

estratto mappa - fg. 28 - mapp. 181



estratto P.G.T.



Piano delle regole: zona B2

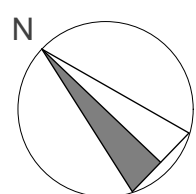

piano quinto - stato di fatto e di progetto

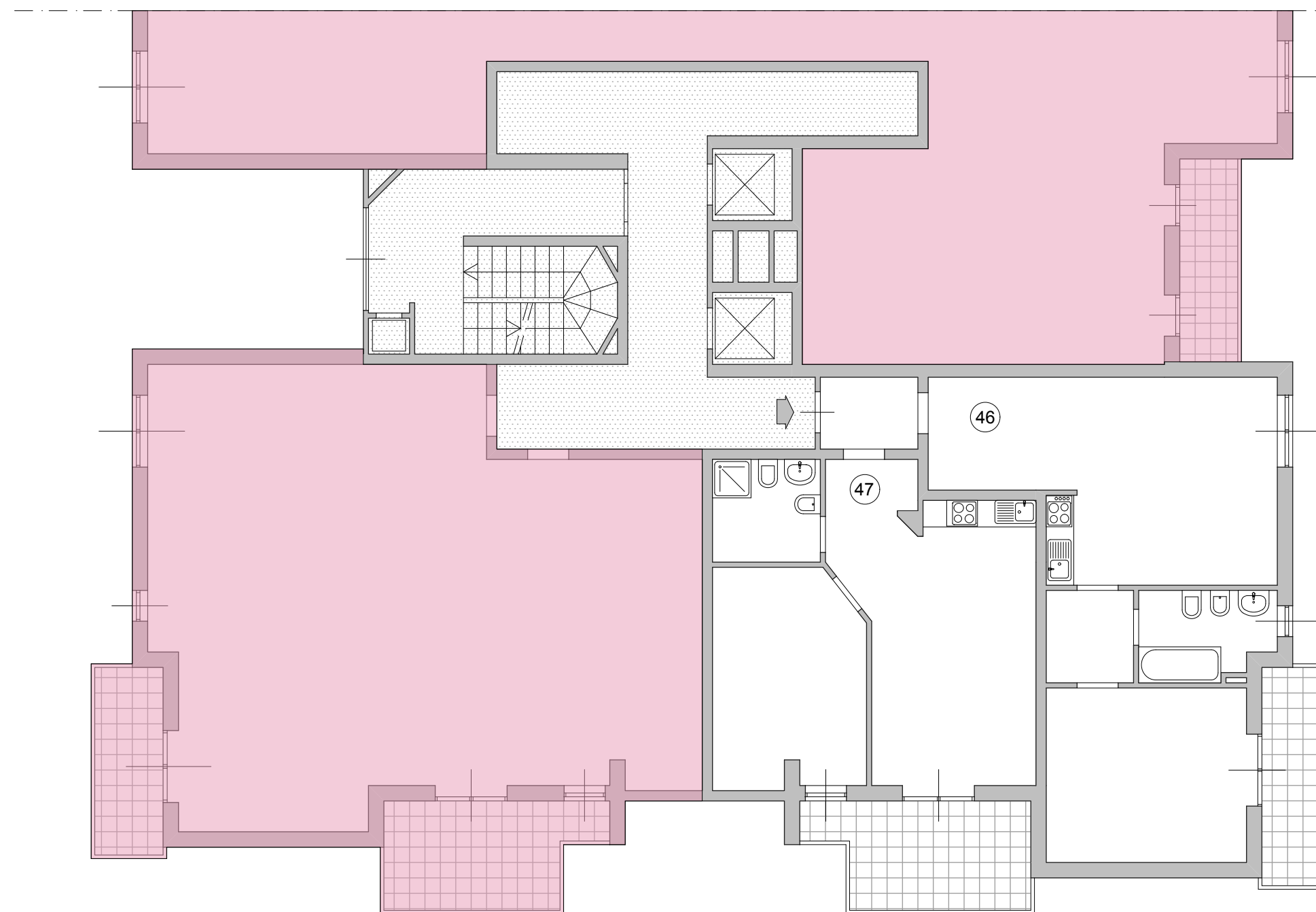

COMMITTENTE:	DATA: 16/05/2011
CONDOMINIO: Monza - via Monte Cervino N° 28	AGG.:
	AGG.:
OGGETTO TAVOLA: comunicazione di inizio attività edilizia (C.I.A.)	AGG.:
appartamenti sub. 48 e sub. 49 - 5° piano	NOTE:
RAPPORTO: 1:1000 - 1:2000 - 1:100	