

PIANTA PIANO INTERRATO

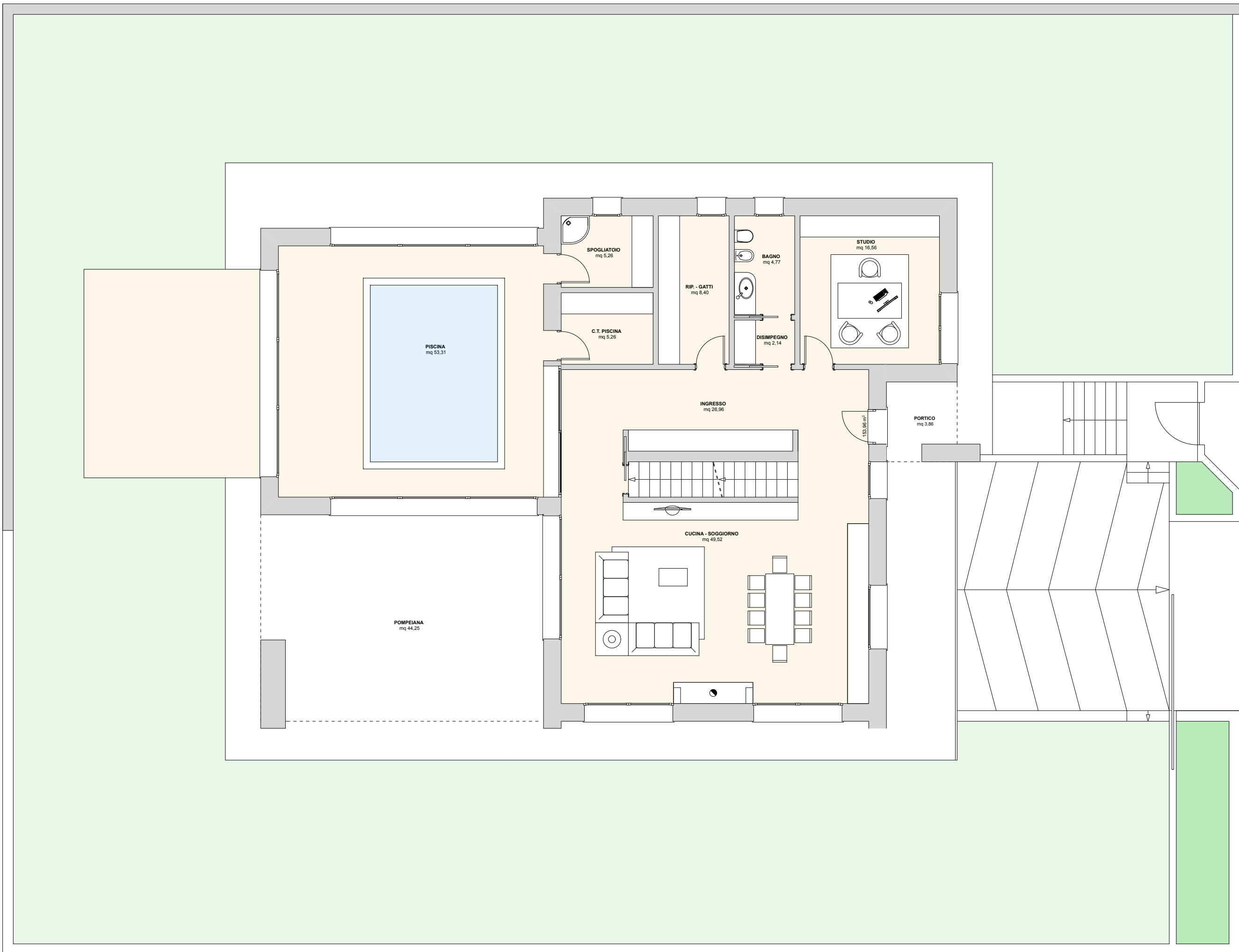

PIANTA PIANO TERRA RIALZATO

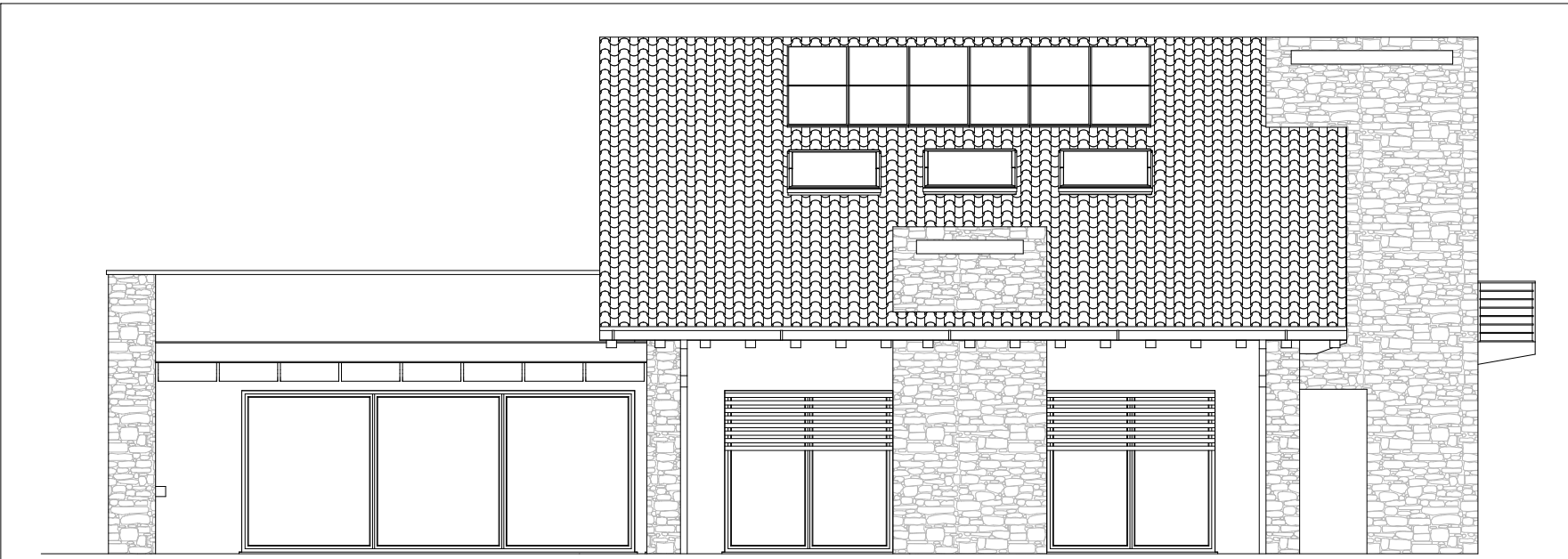

PROSPETTO SUD

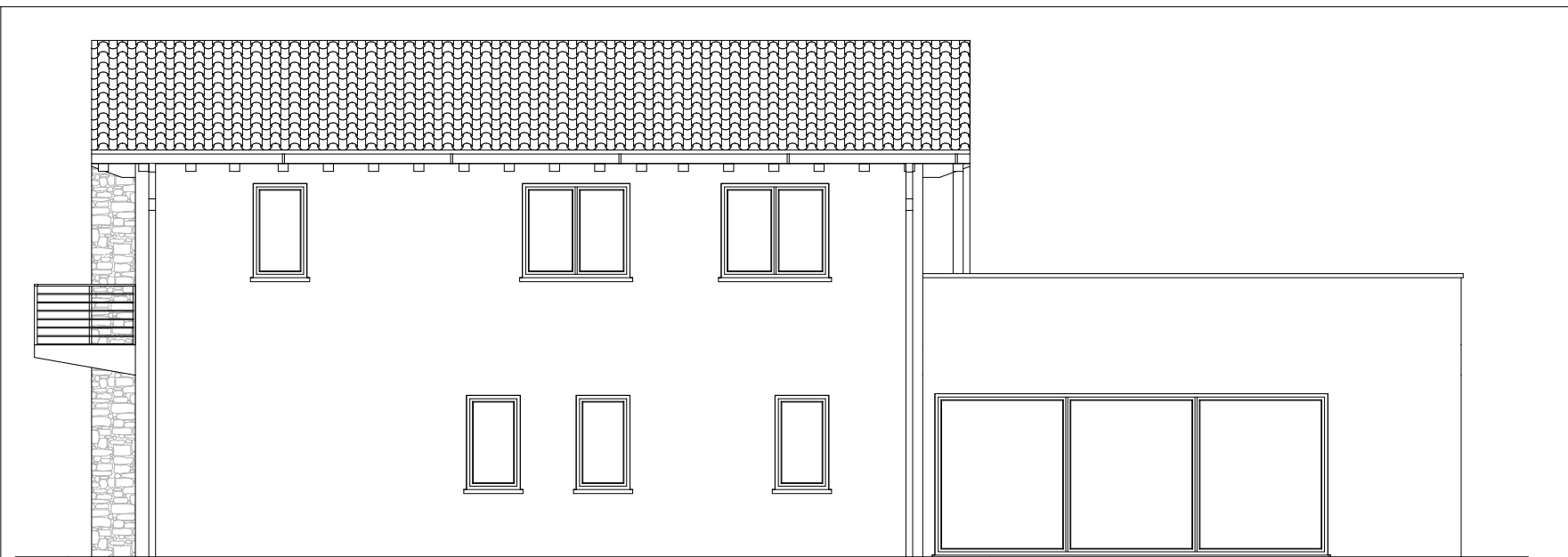

PROSPETTO NORD

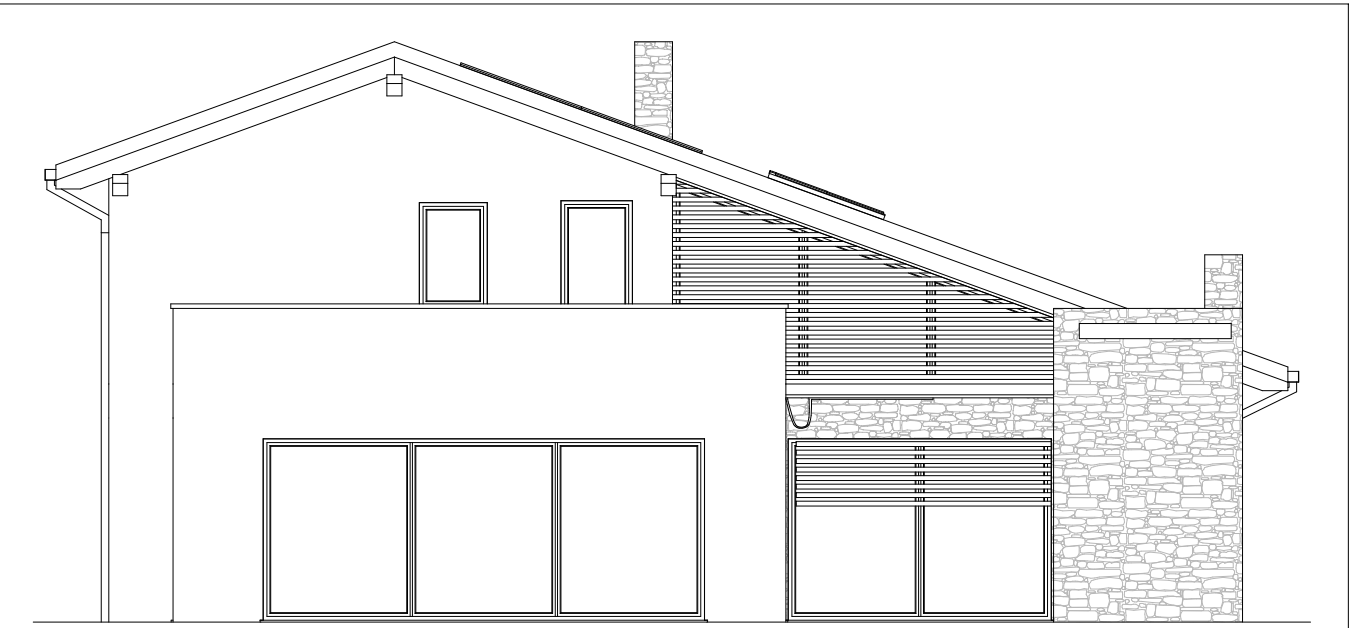

PROSPETTO OVEST



PROSPETTO EST

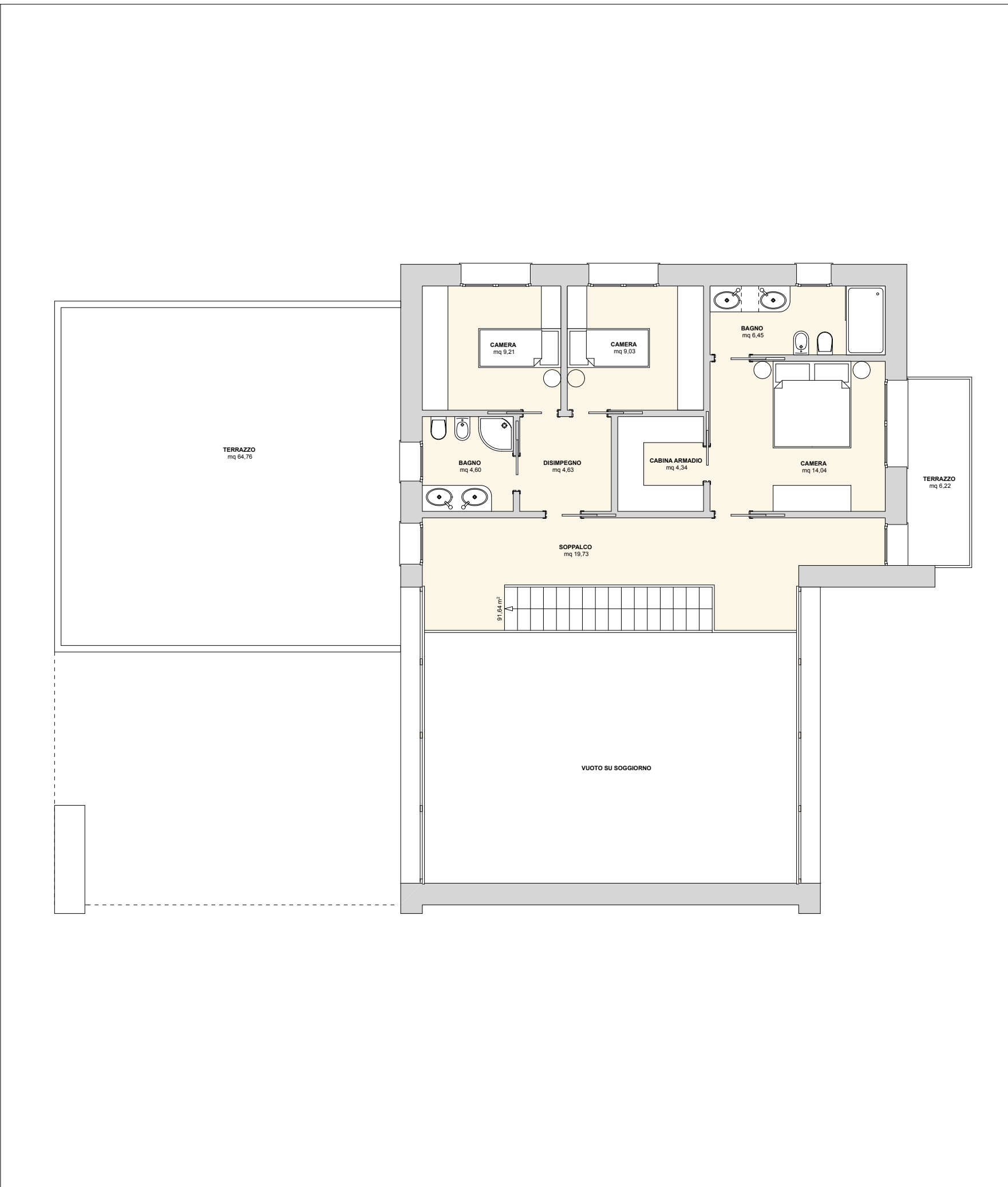

PIANTA PIANO PRIMO

HM52

project

Studio di Architettura Associato

Sergio Leonardo Fabris Architetto - Pietro Spampatti Geometra

Via Dei Mille, 17 - San Giuseppe di Cassola (VI) - Telefono/telefax 0424 35669

info@hm52.it - www.hm52.it

Proprietario dell'immobile

Filippone Stefano

Committente

Filippone Stefano

Studio di fattibilità

Ristrutturazione edificio residenziale

Comune

Pove del Grappa (VI)

Oggetto della tavola

Stato di Progetto:
Pianta
Prospetti

Progettista incaricato

Arch. Sergio Leonardo Fabris
Geom. Pietro Spampatti

Committente

Filippone Stefano

1

SCALA 1:100

Giugno 2011

01

Stampato il 27/06/11